

### DL Sostegni bis. Contributi Anti Covid

TESTO DI LEGGE	ADEMPIMENTI PER LE SCUOLE DELL'INFANZIA	
	<b>ISTITUZIONE AUTONOMA SCOLASTICA PARITARIA:</b>	
	- Denominazione:	<b>SCUOLA MATERNA FONDAZIONE PIRANI CREMONA</b>
	- Cod. meccanografico:	<b>VI1A136005</b>
	- Indirizzo:	<b>VIA GOBBI 8</b>
	- CAP:	<b>36061</b>
	- Comune:	<b>Bassano del Grappa (Vicenza)</b>
	- Natura giuridica dell'Ente:	<b>FONDAZIONE</b>
a) <i>l'organizzazione interna, con particolare riferimento all'articolazione degli uffici e all'organigramma;</i>	<b>ORGANIZZAZIONE INTERNA:</b>	
	- N. Sezioni:	<b>2</b>
	- Responsabile della Scuola:	<b>Legale rappresentante</b>
	- Organo Gestore:	<b>Consiglio di Amministrazione</b>
	- Coordinatore/trice con insegnamento:	<b>Si</b>
	- SCUOLA INFANZIA: Docenti n.:	<b>4</b>
	- SCUOLA INFANZIA: Personale non docente n.:	<b>0</b>
	- SCUOLA INFANZIA: Personale ATA n.:	<b>2</b>
	- PRIMA INFANZIA: Educatrici n.:	<b>4</b>
	- PRIMA INFANZIA: Personale ATA n.:	<b>1</b>
	- Ufficio di Segreteria n.:	<b>1</b>
	- Altro:	

DL Sostegni bis. Contributi Anti Covid

<i>b) le informazioni relative ai titolari di incarichi di collaborazione o consulenza, compresi gli estremi dell'atto di conferimento dell'incarico, il curriculum vitae e il compenso erogato;</i>	<b>INCARICHI DI COLLABORAZIONE O CONSULENZA:</b>	
	- Nell'anno scolastico 2020-2021 indicare se vi sono stati incarichi di collaborazione/consulenza con specifico riferimento all'attività scolastica: [Si precisa che trattasi di incarichi "ad personam" non ad enti, associazioni, cooperative o società].	<b>Sono stati conferiti incarichi di collaborazione. Gli estremi dell'atto di conferimento dell'incarico, i curriculum vitae ed il compenso erogato sono indicati nell'allegato nr. 1</b>
	- Indicare il numero totale di contratti:	<b>2</b>
<i>c) il conto annuale del personale e delle relative spese sostenute, con particolare riferimento ai dati relativi alla dotazione organica e al personale effettivamente in servizio e al relativo costo, nonché i tassi di assenza;</i>	<b>COSTO DEL PERSONALE:</b>	
	- il costo complessivo annuale del personale dipendente, relativo all'esercizio 2020 ammonta ad euro:	<b>222.116</b>
	- il tasso di assenza percentuale di tutto il personale nell'a.s. 2020/2021 è del:	<b>6 %</b>
<i>d) i dati relativi al personale in servizio con contratto di lavoro non a tempo indeterminato;</i>	<b>PERSONALE A TEMPO DETERMINATO:</b>	
	- Docenti n.:	<b>3</b>
	- Personale non docente n.:	<b>0</b>
	- Personale ATA n.:	<b>0</b>
	- Educatori prima infanzia n.:	<b>1</b>
<i>e) i documenti e gli allegati del bilancio preventivo e del conto consuntivo;</i>	<b>DOCUMENTI E ALLEGATI AL BILANCIO:</b>	
	Non vi sono documenti ed allegati del bilancio che è esposto nell'allegato nr. 2	Si precisa che la Fondazione, essendo Ente Privato, non redige il bilancio preventivo ed il conto consuntivo
<i>f) le informazioni relative ai beni immobili e agli atti di gestione del patrimonio.</i>	<b>PROPRIETA' BENI IMMOBILIARI:</b>	
	- L'Ente (scuola) è proprietario dell'immobile:	<b>Si</b>

DL Sostegni bis. Contributi Anti Covid

ORGANIGRAMMA DELLA SCUOLA DELL'INFANZIA: SCUOLA MATERNA FONDAZIONE PIRANI CREMONA N°  
SEZIONI: 2

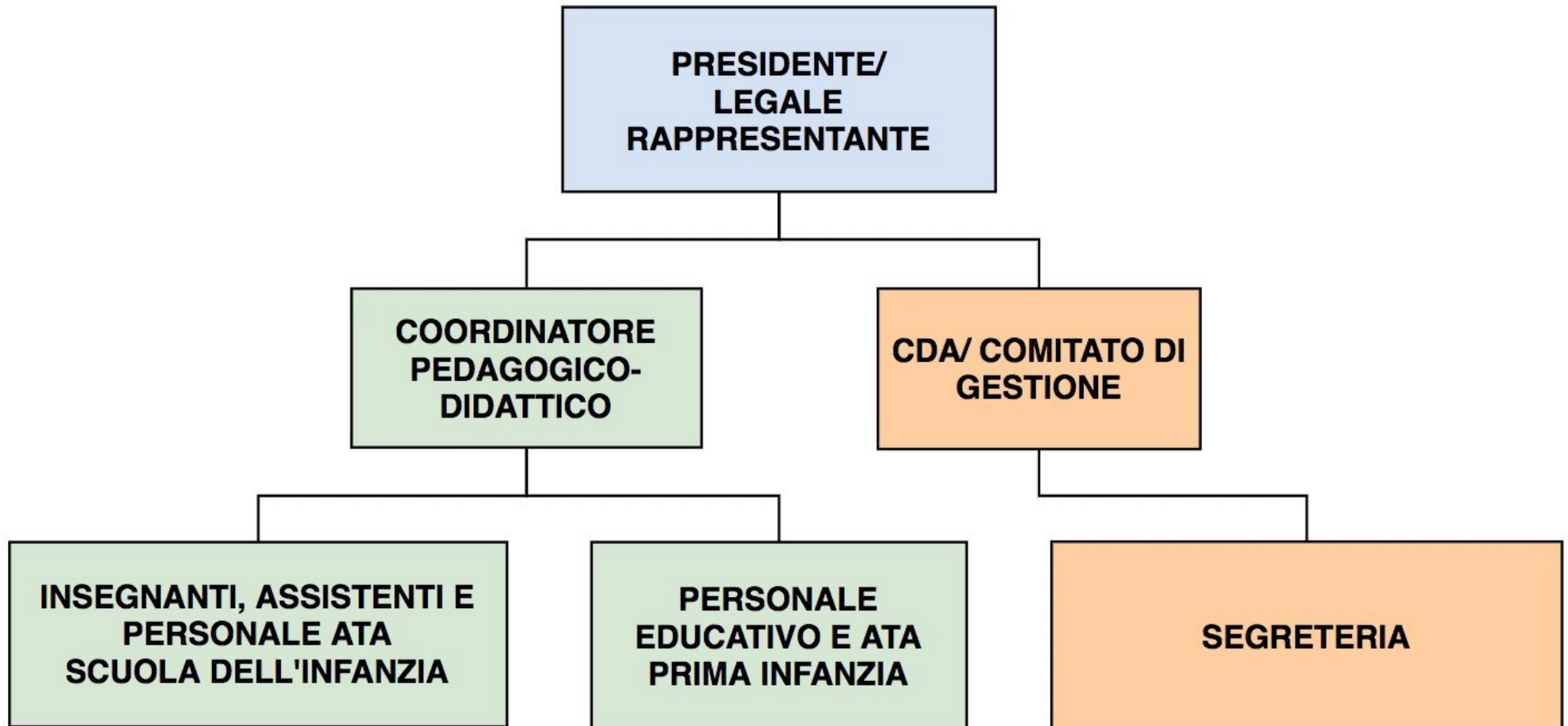

## **ALLEGATO NR. 1**

informazioni relative ai titolari di incarichi di collaborazione o consulenza: estremi dell'atto di conferimento dell'incarico, curriculum vitae, compenso erogato:

- Fantinato Marika : Incarico conferito in data 01/09/2020; si allega curriculum; compenso erogato € 1.808,00.
- Grosselle Martina : Incarico conferito in data 01/10/2020; compenso erogato € 2.068,00

## ALLEGATO NR. 2

IST.IMMOBILIZZAZIONI MATERIALI	749.168,19
IST.CREDITI V/ALTRI	52.832,14
IST.DEPOSITO CAUZIONE	840,82
IST.CASSA	2.875,22
IST.RATEI E RISCOINTI ATTIVI	900,00
IST.CREDITI V/CLIENTI ITALIA	185.560,87
CREDITI V/CLIENTI AUTORIMESSA	1.385,60
IST.BANCHE C/C	861.290,67
IST. CREDITI TRIBUTARI	1.911,25
IST. CREDITI VS ENTI PREVIDENZIALI	892,14
B.PATR.IMMOBILIZZI IMMATERIALI	15.753,28
B.PATR.IMMOBILIZZI MATERIALI	8.097.935,55
B.PATR.IMMOBILIZZI FINANZIARI	1.050,00
B.PATR.CREDITI VERSO ALTRI	104.979,10
B.PATR.DEP.CAUZ.UTENZE	77,31
B.PATR.BANCHE C/C	150.167,27
B.PATR.CREDITI TRIBUTARI	87.416,50
<b>Totale ATTIVITÀ</b>	<b>315.035,91</b>

### ---- PASSIVITA' ----

RISERVE	478.453,54
FONDO DI DOTAZIONE	458.780,97
IST.DEPOSITI CAUZIONALI	7.500,00
IST.FONDI SPESE FUTURE	370.888,36
IST. DEBITI VS BANCHE PER CARTA DI CREDITO	114,99
IST.DEBITI TRIBUTARI	15.000,75
IST.DEB. V/ISTIT.PREVID.E SICUR.SOC.	20.118,75
IST.ALTRI DEBITI	76.081,48
IST.RATEI E RISCOINTI PASSIVI	126.155,53
IST.F. AMMORT.IMMOBILIZZ.MATERIALI	790.063,12
DEBITI V/FORNITORI ITALIA	29.651,66
B.PATR. DEPOSITI CAUZIONALI	13.651,01
B.PATR.BANCHE C/MUTUO	410.306,04
B.PATR.ALTRI DEBITI	5.672,52
B.PATR.RATEI RISCOINTI PASSIVI	89.744,57
B.PATR.FONDO MANUTENZ.STRAORD.IMMOB.	170.000,00
B.PATR.FONDO AMMORT.IMM.IMMATERIALI	3.150,66
B.PATR.FONDO AMMORT.IMMOB.MATERIALI	248.519,33
<b>Totale PASSIVITÀ</b>	<b>313.853,28</b>
<b>Utile d' Esercizio</b>	<b>1.182,63</b>



Totale a Pareggio

315.035,91

# FONDAZIONE PIRANI CREMONA

## *Bilancio 2020*

### *STATO PATRIMONIALE*

--- ATTIVITA' ---

## CONTO ECONOMICO

### ---- COSTI ----

IST.ACQUISTI COMMERCIALI	72.774,81
IST.COSTI ENERGETICI E UTENZE	48.899,32
IST.PRESTAZIONI DI SERVIZIO	194.265,87
IST.ONERI DIVER.DI GESTIONE E TRIB.	70.867,79
IST.COSTO DEL PERSONALE	632.335,00
IST.AMMORT.IMMOBILIZZ. MATERIALI	133.410,88
IST.ONERI FINANZIARI	1.157,03
IST.ONERI STRAORDINARI	23.282,08
IST.IMPOSTE REDDITO ESERCIZIO	2.763,85
B.PATR.MATERIE PRIME	1.034,46
B.PATR.COSTI ENERGETICI/UTENZE	16.579,66
B.PATR.PRESTAZIONI DI SERVIZI	41.255,01
B.PATR.ONERI DIVER.GEST.E TRIBUTARI	60.903,48
B.PATR.ACCANTONAMENTI	170.000,00
B.PATR.ONERI FINANZIARI	8.409,15
B.PATR.ONERI STRAORDINARI	12.774,17
B.PATR.IMPOSTE REDDITO ESERCIZIO	18.647,00
<b>Totale COSTI</b>	<b>1.509.359,56</b>
<b>Utile d'Esercizio</b>	<b>1.182,63</b>
<b>Totale a Pareggio</b>	<b>1.510.542,19</b>

### ---- RICAVI ----

IST.PRESTAZIONE SERVIZI COMMERCIALI	922.429,28
IST.ALTRI RICAVI E PROVENTI	244.203,88
IST.PROVENTI DIVERSI	3.792,13
IST.PROVENTI STRAORDINARI	11.001,65
ALTRI RICAVI COMMERCIALI	74.279,28
B.PATR.RICAVI	206.901,07
B.PATR.ALTRI RICAVI E PROVENTI	31.316,89
B.PATR.PROVENTI FINANZIARI	900,00
B.PATR.PROVENTI STRAORDINARI	15.718,01
<b>Totale RICAVI</b>	<b>1.510.542,19</b>